ESTRUCTURA ORGANIZACIONAL

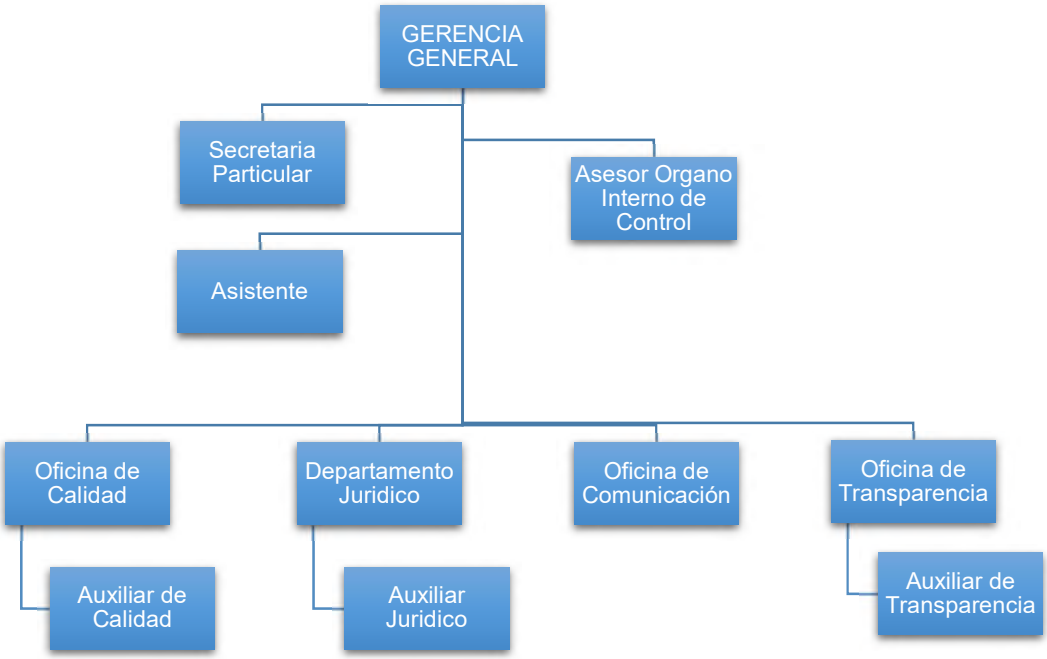
GERENCIA GENERAL
Secretaria Particular
Asesor Organo Interno de Control
Asistente
Oficina de Calidad
Departamento Juridico
Oficina de Comunicación
Oficina de Transparencia
Auxiliar de Calidad
Auxiliar Juridico
Auxiliar de Transparencia

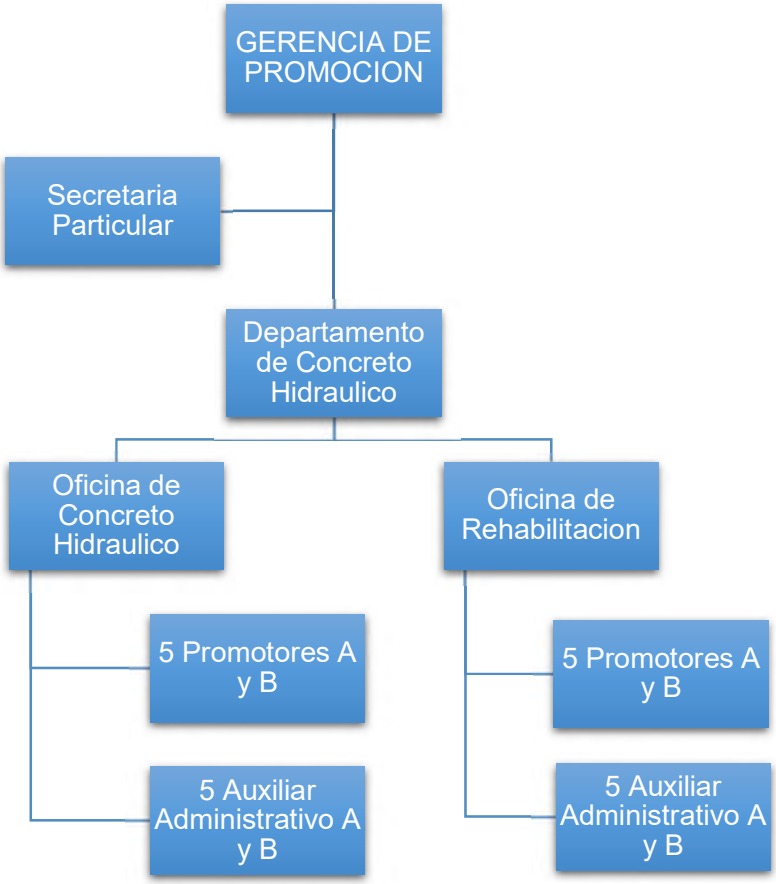
GERENCIA DE PROMOCION
Secretaria Particular
Departamento de Concreto Hidraulico
Oficina de Concreto Hidraulico
Oficina de Rehabilitacion
5 Promotores A y B
5 Auxiliar Administrativo A y B
5 Promotores A y B
5 Auxiliar Administrativo A y B

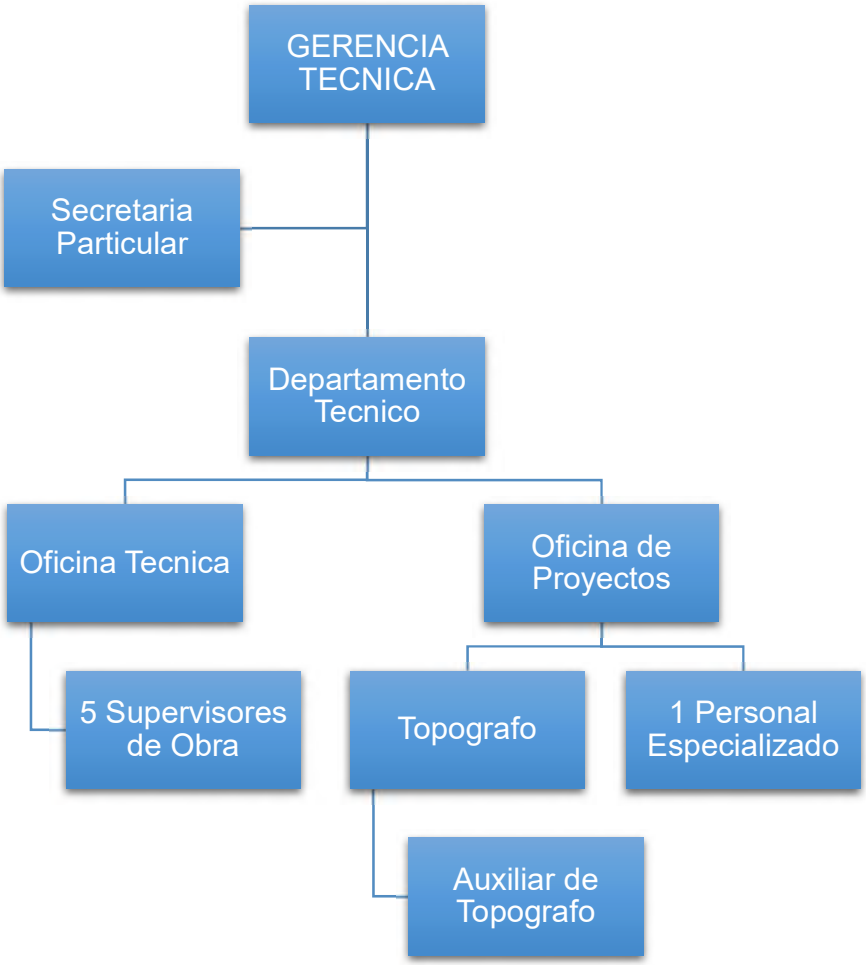
GERENCIA TECNICA
Secretaria Particular
Departamento Tecnico
Oficina Tecnica
Oficina de Proyectos
5 Supervisores de Obra
Topografo
1 Personal Especializado
Auxiliar de Topografo

Chihuahua
Gobierno Municipal
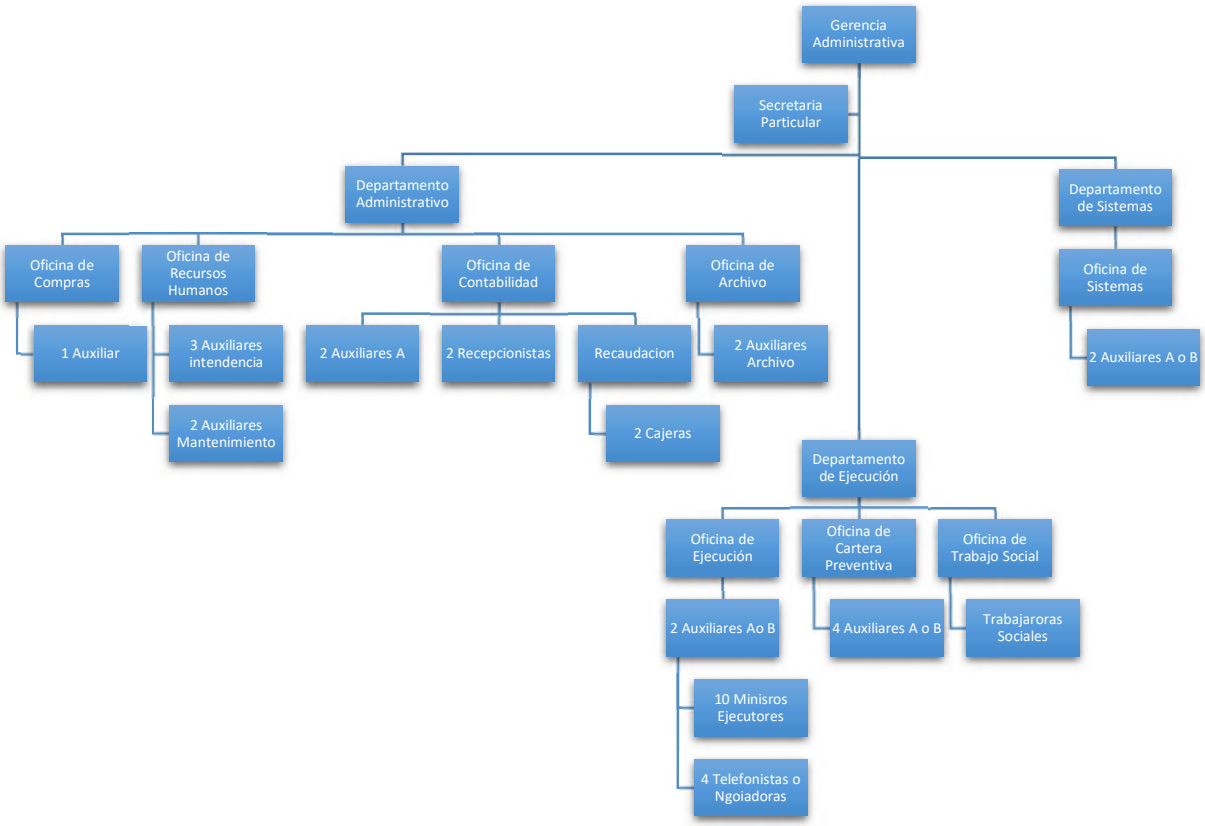
CUM Consejo de Urbanización Municipal